

# Apartament cu 4 camere de vanzare in zona P-ta Victoriei

204,871 € + 19% TVA



● SC: 113.14mp ● SU: 97.27mp ● 2 bai

## Facilitati:

● 4 camere ● Lift ● An constructie 2018

## Descriere:

Victoriei Residence - Downtown Apartments este cel mai nou proiect residential in zona Pietei Victoriei, ce ofera 28 de apartamente design cu 2, 3 si 4 camere. Proiectul se afla intr-o locatie de neegalat central-nordica, ce beneficiaza de avantajele accesibilitatii centrului orasului cat si de conectivitatea rapida spre zona de nord a orasului

Proiectul se afla in apropierea de doua statii de metrou: 800 metri pana la Piata Victoriei si 750 metri pana la statia de metrou Basarab (staia Basarab va face parte din linia M6 care va merge pana la Aeroportul Henri Conda - Otopeni)  
Distanata de 10 minute de mers pe jos (750 metri) pana in Parcul Kiseleff



Oana Popescu

Associate Residential Capital Markets

0722640069

oana.popescu@crosspoint.com.ro

www.crosspoint-imobiliare.ro: CP444252

## Schita

### APARTAMENT A.4-23

142.57 MP

4 camere

S utila .....97.27 mp

S terasa.....16.12 mp

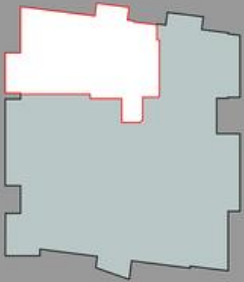

**Victoriei**  
**Residence**  
Downtown Apartments



## Localizare

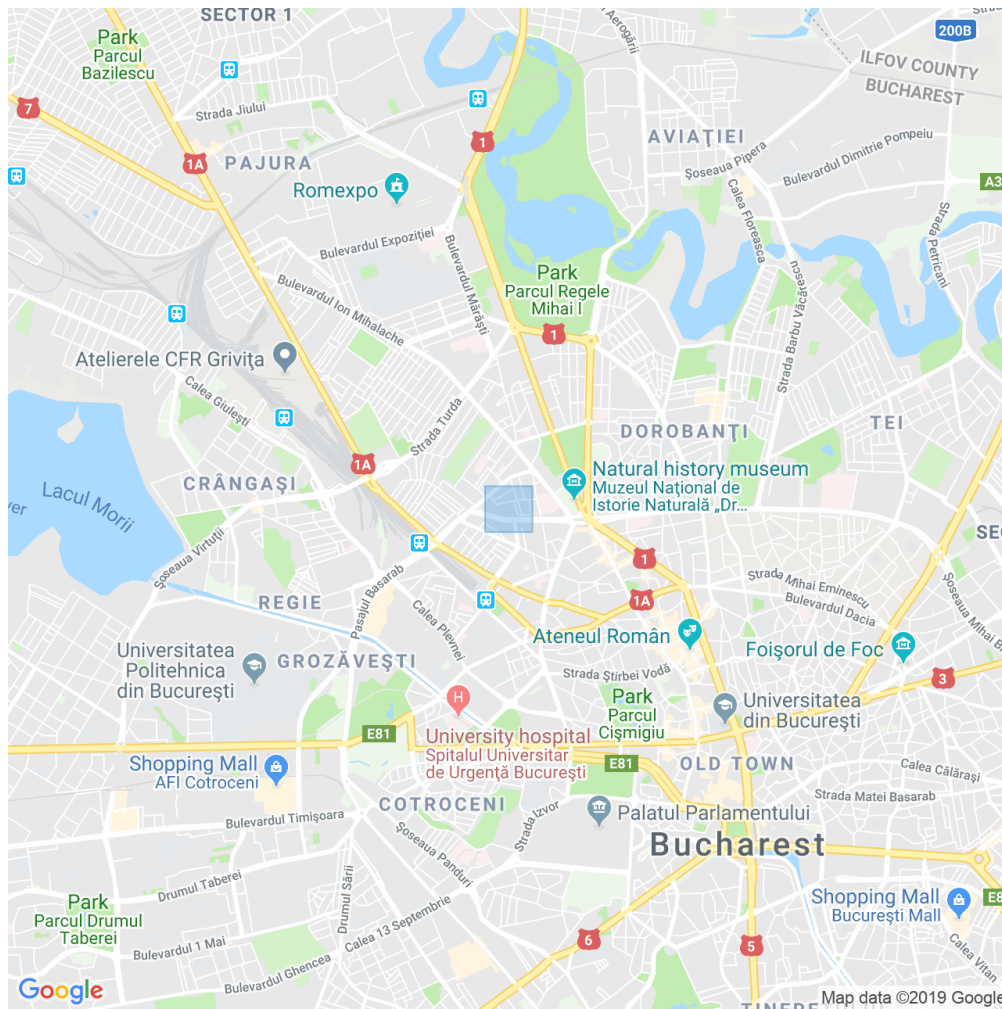

## Vecinatati

Piata Victoriei, Parcul Kiseleff, Guvernul Romaniei, Pasajul Basarab