

# Apartment 2 camere

78,000 € + 5% TVA



- SC: 69.2mp
- SU: 51.5mp
- 1 baie

## Facilitati:

- 2 camere
- Lift
- Boxa la subsol
- Nemobilat
- Centrala proprie
- An constructie 2019

## Descriere:

CityLife Residence este un proiect rezidential plasat in estul capitalei, la 5 minute de mers pe jos de statia de metrou Costin Georgian (350m). Proiectul consta in livrarea a 60 de apartamente dispuse pe 10 etaje - studiouri, 2 si 3 camere, toate unitatile fiind concepute cu balcoane. Apartamentele sunt compartimentate excelent si beneficiaza de un numar generos de parcuri subterane si finisaje de cea mai buna calitate, de import. Zona confera acces facil, dispunand de existenta tuturor mijloacelor de transport in comun si a numeroase facilitati: supermarketuri, banci, farmacii, scoli, sali de fitness, parc etc. In vecinatate se afla doua parcuri: Parcul Morarilor si Parcul IOR. Dezvoltatorul proiectului are o experienta solida in constructia ori renovarea unor cladiri rezidentiale si alte proiecte cu destinatie multipla in Bucuresti, Londra si Timisoara.



**Victoria Ardelean**  
Senior Account Manager  
Residential

0758097730

victoria.ardelean@crosspoint.com.ro

## Poze



# Schita

## CityLife Residence

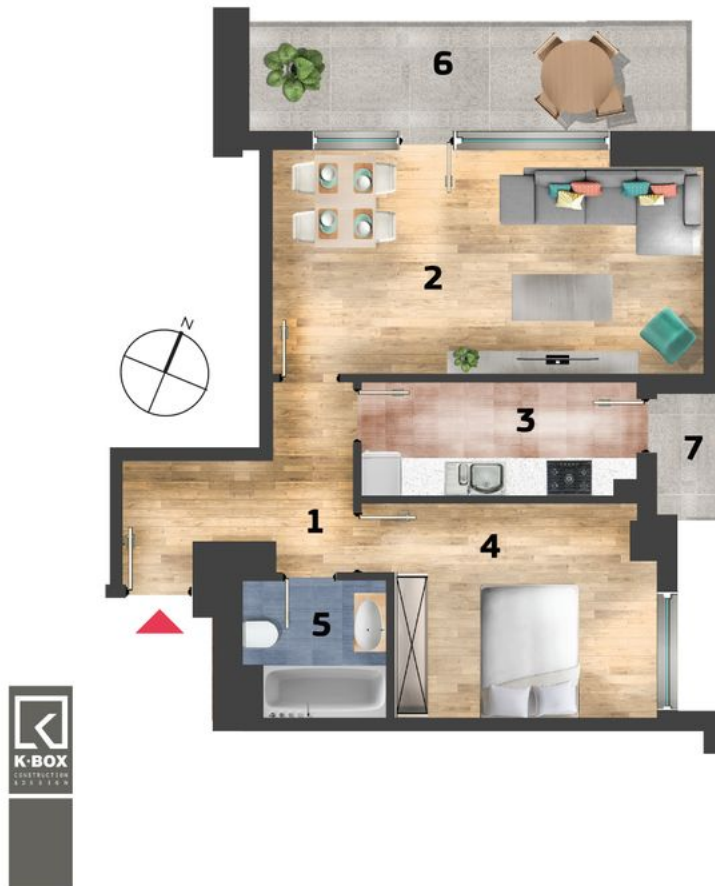

## APARTAMENT 3b - 2 Camera Suprafata Utila: 61.0 mp



- 1 - Hol: 6.6 mp
- 2 - Living: 21.1 mp
- 3 - Bucatarie: 6.7 mp
- 4 - Dormitor: 13.0 mp
- 5 - Baie: 4.1 mp
- 6 - Balcon: 8.4 mp
- 7 - Balcon: 1.1 mp

## Localizare



## Vecinatati

Metrou Costin Georgian, Parcul Morarilor, Spitalul Clinic de Urgente Sfântul Pantelimon, Spitalul Clinic Nicolae Malaxa